



Estado do Rio Grande do Sul
MUNICÍPIO DE REDENTORA

OF/GP/Nº 203/2021/DC

Redentora, 02 de julho de 2021.

Exmo. Senhor:

Osmar Viana Dos Santos

Presidente da Câmara Municipal de Vereadores

Redentora - RS

Assunto: Encaminha Projeto de Lei nº 042/2021.

Senhor Presidente:

Ao cumprimentá-lo cordialmente, e demais Vereadores, encaminhamos-lhe, em anexo, o **Projeto de Lei nº 042/2021**, o qual **“ABRE CRÉDITO ADICIONAL ESPECIAL NO ORÇAMENTO VIGENTE E DÁ OUTRAS PROVIDÊNCIAS.”** para ser apreciado, votado e aprovado, se assim for do entendimento dos nobres Edis.

Atenciosamente,

NILSON PAULO COSTA
Prefeito Municipal

CNPJ 87.613.113/0001-40

Rua Pedro Luiz Costa, 388

Centro - Cep. 98.550-000 - Redentora - RS

Fone/Fax: (55) 3556-1174 - email: gabinete@redentora.rs.com.br





Estado do Rio Grande do Sul
MUNICÍPIO DE REDENTORA

PROJETO DE LEI MUNICIPAL Nº 042 DE 02 DE JULHO DE 2021.

**ABRE CRÉDITO ADICIONAL ESPECIAL NO
ORÇAMENTO VIGENTE E DÁ OUTRAS PROVIDÊNCIAS.**

O **PREFEITO MUNICIPAL DE REDENTORA**, Estado do Rio Grande do Sul, no uso das atribuições que lhe são conferidas pela Legislação vigente,

FAZ SABER, que a Câmara Municipal de Vereadores, aprovou e **ELE** sanciona e promulga a seguinte:

LEI

Art. 1º – Fica o Poder Executivo Municipal, através da Contadoria do Município, autorizado a abrir um Crédito Adicional Especial, no Orçamento vigente no valor de R\$ 352.518,15 (trezentos e cinquenta e dois mil quinhentos e dezoito reais com quinze centavos) com as seguintes especificações:

ÓRGÃO: 04 – SECRETARIA MUN. DA ADMINISTRAÇÃO E FINANÇAS
UNIDADE: 04.01 – SECRETARIA MUN. DA ADMINISTRAÇÃO E FINANÇAS
PROJ./ATIV.: 1.042 – REFORMA E/OU AMPLIAÇÃO DO CENTRO ADMINISTRATIVO
4.4.9.0.51.00.00.0001 OBRAS E INSTALAÇÕES.....R\$ 352.518,15
TOTAL.....R\$ 352.518,15

Parágrafo Único - Servirá de recursos para atender a abertura do **Crédito Adicional Especial** de que trata o artigo anterior, na mesma importância de R\$ 352.518,15 (trezentos e cinquenta e dois mil quinhentos e dezoito reais com quinze centavos) a seguinte fontes de recursos:

I – Por Redução de Dotações:

ÓRGÃO: 04 – SECRETARIA MUN. DA ADMINISTRAÇÃO E FINANÇAS
UNIDADE: 04.01 – SECRETARIA MUN. DA ADMINISTRAÇÃO E FINANÇAS
PROJ./ATIV.: 1.042 – REFORMA E/OU AMPLIAÇÃO DO CENTRO ADMINISTRATIVO
62 3.3.9.0.30.00.00.0001 MATERIAL DE CONSUMO.....R\$ 204.000,00
63 3.3.9.0.39.00.00.0001 OUTRO SERVIÇOS DE TERCEIROS – PJ.....R\$ 85.000,00
TOTAL.....R\$ 289.000,00

CNPJ 87.613.113/0001-40

Rua Pedro Luiz Costa, 388

Centro - Cep. 98.550-000 - Redentora - RS

Fone/Fax: (55) 3556-1174 - email: gabinete@redentora.rs.com.br



Administração: 2017/2020
Redentora
Todos juntos trabalhando



Estado do Rio Grande do Sul
MUNICÍPIO DE REDENTORA

ÓRGÃO: 09 – SECRETARIA DE OBRAS, VIAÇÃO E TRANSPORTE
UNIDADE: 09.01 – MANUTENÇÃO DA SECRETARIA PROVIMENTO PESSOAL
PROJ./ATIV.: 1.090 AQUISIÇÃO DE EQUIP. PARA A SECRETARIA DE OBRAS
470 4.4.90.52.00.00.0001 – EQUIPAMENTO E MATERIAL PERMANENTE..R\$ 63.518,15
TOTAL.....R\$ 63.518,15

Art. 2º. Esta Lei entrará em vigor na data de sua publicação, revogadas as disposições em contrário.

GABINETE DO PREFEITO MUNICIPAL DE REDENTORA, AOS DOIS DIAS DO MÊS DE JULHO DO ANO DE DOIS MIL E VINTE E UM.

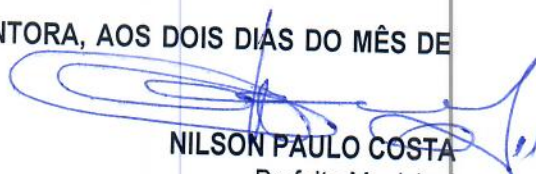
NILSON PAULO COSTA
Prefeito Municipal

Registre-se e Publique-se

Em 02 de julho de 2021.

CNPJ 87.613.113/0001-40
Rua Pedro Luiz Costa, 388
Centro - Cep. 98.550-000 - Redentora - RS
Fone/Fax: (55) 3556-1174 - email: gabinete@redentora.rs.com.br





Estado do Rio Grande do Sul
MUNICÍPIO DE REDENTORA

JUSTIFICATIVA AO PROJETO DE LEI MUNICIPAL Nº 042/2021

Senhor Presidente,
Senhores Vereadores

Apraz-nos neste ensejo, cumprimentar cordialmente Vossas Senhorias, oportunidade em que encaminhamos para apreciação dessa Casa Legislativa, o Projeto de Lei em epígrafe o qual “**ABRE CRÉDITO ADICIONAL ESPECIAL NO ORÇAMENTO VIGENTE E DÁ OUTRAS PROVIDÊNCIAS**”.

Os valores constantes no presente Projeto de Lei serão destinados à reforma/ampliação do Centro Administrativo Municipal.

Tal reforma/ampliação tendo em vista a falta de espaço físico no prédio, sendo que será ampliado o gabinete do prefeito, com sala de reuniões em anexo, gabinete do vice-prefeito e outros setores, conforme se depreende do documento anexo.

Ante o exposto, resta comprovada a relevância da presente Lei e, contando com a proverbial atenção dos Nobres Edis, reiteramos nossos protestos de respeito e consideração, solicitando que a presente matéria seja apreciada, votada e aprovada em regime especial de urgência.

GABINETE DO PREFEITO MUNICIPAL DE REDENTORA, AOS DOIS DIAS DO MÊS DE JULHO DO ANO DE DOIS MIL E VINTE E UM.

NILSON PAULO COSTA
Prefeito Municipal

CNPJ 87.613.113/0001-40
Rua Pedro Luiz Costa, 388
Centro - Cep. 98.550-000 - Redentora - RS
Fone/Fax: (55) 3556-1174 - email: gabinete@redentora.rs.com.br





Estado do Rio Grande do Sul

MUNICÍPIO DE REDENTORA

COMUNICAÇÃO INTERNA Nº 22/2021

DA: Secretaria Municipal de Planejamento e Desenvolvimento
PARA: Departamento Jurídico

Assunto: **Solicitação de Abertura de Crédito no Orçamento Vigente.**

OBJETO:

Descrição: **Ampliação do Prédio do Centro Administrativo (Prefeitura)**

Recurso: **Municipal**

Área a Ser Ampliada: **197,34m²**

RECURSO:

Valor.....R\$ 352.518,15

JUSTIFICATIVA:

Este projeto prevê a ampliação do prédio do Centro Administrativo Municipal com área existente de 317,45 m², sendo previsto neste projeto a ampliação de 197,34 m², sendo que esta ampliação se faz necessária em virtude da falta de espaço físico, pois neste prédio o centro administrativo está instalado a mais de 20 anos e ao decorrer do tempo há necessidade de ampliação de espaço físico, com esta ampliação pretendemos ampliar o gabinete do prefeito com sala de reuniões em anexo, gabinete do vice-prefeito, e outros setores que serão definidos após a execução da obra.

Anexos:

- a) Cópia das Plantas Baixa;
- b) Cópia da Planilha Orçamentária.

Redentora, 29 de junho de 2021.

LUCIANO ANDRÉ SCHÜNEMANN
Secretário Municipal de Planejamento



Administração: 2021/2024

REDENTORA

Trabalhando juntos pelo desenvolvimento

CNPJ 87.613.113/0001-40

Rua Pedro Luiz Costa, 388

Centro – CEP. 98.550-000 – Redentora – RS

Fone: (55) 3556-1174 – e-mail: gabinete@redentora.rs.gov.br

Item	Fonte	Código	Descrição	Unidade	Quantidade	Custo Unitário (R\$)	BDI (%)	Preço Unitário (R\$)	Preço Total (R\$)
1.4.6.	SINAPI	87481	ALVENARIA DE VEDAÇÃO DE BLOCOS CERÂMICOS FURADOS NA VERTICAL DE 19X19X39CM (ESPESSURA 19CM) DE PAREDES COM ÁREA LÍQUIDA MAIOR OU IGUAL A 6M² SEM VÃOS E ARGAMASSA DE ASSENTAMENTO COM PREPARO EM BETONEIRA. AF_06/2014	M2	85,53	75,58	BDI 1	91,32	7.810,80
1.4.7.	SINAPI	93184	VERGA PRÉ-MOLDADA PARA PORTAS COM ATÉ 1,5 M DE VÃO. AF_03/2016	M	3,90	29,66	BDI 1	35,84	139,78
1.4.8.	SINAPI	93182	VERGA PRÉ-MOLDADA PARA JANELAS COM ATÉ 1,5 M DE VÃO. AF_03/2016	M	0,60	40,48	BDI 1	48,91	29,35
1.4.9.	SINAPI	93183	VERGA PRÉ-MOLDADA PARA JANELAS COM MAIS DE 1,5 M DE VÃO. AF_03/2016	M	18,00	52,58	BDI 1	63,53	1.143,54
1.4.10.	SINAPI	93194	CONTRAVERGA PRÉ-MOLDADA PARA VÃOS DE ATÉ 1,5 M DE COMPRIMENTO. AF_03/2016	M	0,60	39,69	BDI 1	47,95	28,77
1.4.11.	SINAPI	93195	CONTRAVERGA PRÉ-MOLDADA PARA VÃOS DE MAIS DE 1,5 M DE COMPRIMENTO. AF_03/2016	M	18,00	47,77	BDI 1	57,72	1.038,98
1.4.12.	COMP	07	VIGA DE 14X30 CM (L X A), AÉREA, CONCRETO ARMADO, CONCRETO 20MPA, AÇO CA50 5X10MM, ESTRIBO CA-60 MM 5MM A CADA 15CM, FORMA EM MADEIRA	M3	6,50	4.003,14	BDI 1	4.836,59	31.437,84
1.4.13.	COMP	08	VIGA DE 20X30 CM (L X A), AÉREA, CONCRETO ARMADO, CONCRETO 20MPA, AÇO CAX50 6X10MM, ESTRIBO CA-60 MM 5MM A CADA 15CM, FORMA EM MADEIRA	M3	1,12	3.241,05	BDI 1	3.915,84	4.386,74
1.4.14.	SINAPI	101964	LAJE PRÉ-MOLDADA UNIDIRECIONAL, BIPOIADA, PARA FORRO, ENCHIMENTO EM CERÂMICA, VIGOTA CONVENCIONAL, ALTURA TOTAL DA LAJE (ENCHIMENTO+CAPA) = (8*3). AF_11/2020	M2	172,93	138,66	BDI 1	165,11	28.552,47
1.4.15.	SINAPI	101963	LAJE PRÉ-MOLDADA UNIDIRECIONAL, BIPOIADA, PARA PISO, ENCHIMENTO EM CERÂMICA, VIGOTA CONVENCIONAL, ALTURA TOTAL DA LAJE (ENCHIMENTO+CAPA) = (8*4). AF_11/2020	M2	197,70	146,91	BDI 1	177,50	35.091,75
1.5.			COBERTURA E PLATIBANDA						
1.5.1.	SINAPI	92543	TRAMA DE MADEIRA COMPOSTA POR TERÇAS PARA TELHADOS DE ATÉ 2 ÁGUAS PARA TELHA ONDULADA DE FIBROCIMENTO, METÁLICA, PLÁSTICA OU TERMOACÚSTICA, INCLUSO TRANSPORTE VERTICAL. AF_07/2019	M2	190,36	18,53	BDI 1	22,39	4.262,16
1.5.2.	SINAPI	94213	TELHAMENTO COM TELHA DE AÇO/ALUMÍNIO E = 0,5 MM, COM ATÉ 2 ÁGUAS, INCLUSO ICAMENTO. AF_07/2019	M2	190,36	82,97	BDI 1	100,24	19.081,69
1.5.3.	SINAPI	87479	ALVENARIA DE VEDAÇÃO DE BLOCOS CERÂMICOS FURADOS NA VERTICAL DE 14X19X39CM (ESPESSURA 14CM) DE PAREDES COM ÁREA LÍQUIDA MAIOR OU IGUAL A 6M² SEM VÃOS E ARGAMASSA DE ASSENTAMENTO COM PREPARO EM BETONEIRA. AF_06/2014	M2	142,94	61,38	BDI 1	74,16	10.600,43
1.5.4.	SINAPI	93204	CINTA DE AMARRAÇÃO DE ALVENARIA MOLDADA IN LOCO EM CONCRETO. AF_09/2016	M	68,97	54,09	BDI 1	65,35	4.507,19
1.5.5.	SINAPI	94228	CALHA EM CHAPA DE AÇO GALVANIZADO NÚMERO 24, DESENVOLVIMENTO DE 50 CM, INCLUSO TRANSPORTE VERTICAL. AF_07/2019	M	27,60	92,84	BDI 1	112,17	3.095,89
1.5.6.	SINAPI	101979	CHAPIM (RUFO CAPA) EM AÇO GALVANIZADO, CORTE 33. AF_11/2020	M	68,97	46,79	BDI 1	56,53	3.898,87
1.5.7.	SINAPI	100327	RUFO EXTERNO/INTERNO EM CHAPA DE AÇO GALVANIZADO NÚMERO 26, CORTE DE 33 CM, INCLUSO ICAMENTO. AF_07/2019	M	68,97	60,01	BDI 1	72,50	5.000,33
1.6.			PAVIMENTAÇÃO						
1.6.1.	SINAPI	96622	LASTRO COM MATERIAL GRANULAR, APLICADO EM PISOS OU LAJES SOBRE SOLO, ESPESSURA DE 5 CM. AF_08/2017	M3	9,07	90,96	BDI 1	109,90	996,79
1.6.2.	SINAPI	95241	LASTRO DE CONCRETO MÁGRO, APLICADO EM PISOS, LAJES SOBRE SOLO OU RADIEIS, ESPESSURA DE 5 CM. AF_07/2016	M2	181,52	23,01	BDI 1	27,80	5.046,26
1.7.			INST. SANITÁRIAS E DRENAGEM PLUVIAL						
1.7.1.	SINAPI	91790	(COMPOSIÇÃO REPRESENTATIVA) DO SERVIÇO DE INSTALAÇÃO DE TUBOS DE PVC, SÉRIE R, ÁGUA PLUVIAL, DN 100 MM (INSTALADO EM CONDUTORES VERTICAIS), INCLUSIVE CONEXÕES, CORTES E FIXAÇÕES, PARA PREDIÓIS. AF_10/2015	M	9,00	71,41	BDI 1	86,28	776,52
1.7.2.	SINAPI	89801	JOELHO 90 GRAUS, PVC, SÉRIE NORMAL, ESGOTO PREDIAL, DN 50 MM, JUNTA ELÁSTICA, FORNECIDO E INSTALADO EM PRUMADA DE ESGOTO SANITÁRIO OU VENTILAÇÃO. AF_12/2014	UN	1,00	6,65	BDI 1	8,03	8,03
1.7.3.	SINAPI	89798	TUBO PVC, SÉRIE NORMAL, ESGOTO PREDIAL, DN 50 MM, FORNECIDO E INSTALADO EM PRUMADA DE ESGOTO SANITÁRIO OU VENTILAÇÃO. AF_12/2014	M	1,50	13,04	BDI 1	15,75	23,63
1.7.4.	SINAPI	89707	CAIXA SIFONADA, PVC, DN 100 X 100 X 50 MM, JUNTA ELÁSTICA, FORNECIDA E INSTALADA EM RAMAL DE DESCARGA OU EM RAMAL DE ESGOTO SANITÁRIO. AF_12/2014	UN	1,00	31,96	BDI 1	38,61	38,61
1.7.5.	SINAPI	89732	JOELHO 45 GRAUS, PVC, SÉRIE NORMAL, ESGOTO PREDIAL, DN 50 MM, JUNTA ELÁSTICA, FORNECIDO E INSTALADO EM RAMAL DE DESCARGA OU RAMAL DE ESGOTO SANITÁRIO. AF_12/2014	UN	1,00	10,59	BDI 1	12,79	12,79

Nº OPERAÇÃO	GESTOR	PROGRAMA	AÇÃO / MODALIDADE	OBJETO
1.1.1.1.1.1.	MUNICÍPIO DE REDENTORARS	MUNICÍPIO / UF	LOCALIDADE / ENDEREÇO	AMPLIAÇÃO DO PRÉDIO ADMINISTRATIVO - PREFEITURA
1.1.1.1.2.1.	REDENTORARS	REDENTORARS	RUA PEDRO LUIZ COSTA, 388, FUNDOS	AMPLIAÇÃO DO PRÉDIO ADMINISTRATIVO
1.1.1.1.2.2.	DESON. Não	LOCALIDADE DO SINAPI	DESCRIÇÃO DO LOTE	
1.1.1.1.2.3.	abr-21	Porto Alegre / RS	AMPLIAÇÃO DA PREFEITURA	
				BDI 1 20,82% BDI 2 BDI 3 BDI 4 BDI 5 BDI 6

Item	Fonte	Código	Descrição	Unidade	Quantidade	Custo Unitário (R\$)	BDI (%)	Preço Unitário (R\$)	Preço Total (R\$)
1.			AMPLIAÇÃO DA PREFEITURA						
1.1.			ADMINISTRAÇÃO LOCAL						
1.1.1.	COMP	00	ADMINISTRAÇÃO LOCAL	UN	1,00	11.791,68	BDI 1	14.246,71	352.516,16
1.2.			SERVIÇOS INICIAIS						
1.2.1.	SINAPI	98524	LIMPEZA MANUAL DE VEGETAÇÃO EM TERRENO COM ENVADA AF_05/2018	M2	240,00	2,65	BDI 1	3,20	14.246,71
1.2.2.	SINAPI	99059	LOCACAO CONVENCIONAL DE OBRA, UTILIZANDO GABARITO DE TABUAS CORRIDAS PONTALETADAS A CADA 2,00M - 2 UTILIZAÇÕES. AF_10/2018	M	64,30	44,01	BDI 1	53,17	4.186,83
1.3.			FUNDAÇÕES						
1.3.1.	SINAPI	96521	ESCAVAÇÃO MECANIZADA PARA BLOCO DE COROAMENTO OU SAPATA, COM PREVISÃO DE FORMA, COM RETROSCAVADEIRA. AF_08/2017	M3	28,95	34,33	BDI 1	41,48	3.418,83
1.3.2.	SINAPI	101616	PREPARO DE FUNDO DE VALA COM LARGURA MENOR QUE 1,5 M (ACERTO DO SOLO NATURAL). AF_08/2020	M2	20,80	4,91	BDI 1	5,93	42.917,02
1.3.3.	SINAPI	96619	LASTRO DE CONCRETO MAGRO, APLICADO EM BLOCOS DE COROAMENTO OU SAPATAS, ESPESSURA DE 5 CM. AF_08/2017	M2	20,80	24,00	BDI 1	29,00	1.200,85
1.3.4.	COMP	01	SAPATA EM CONCRETO ARMADO DE 100 X 100CM X 65CM, CONCRETO 25MPA, ARMADURA CA-50 10MM, FORMA EM MADEIRA	UNIDADE	16,00	640,09	BDI 1	773,36	603,20
1.3.5.	COMP	02	SAPATA EM CONCRETO ARMADO DE 80 X 120CM X 75 CM, CONCRETO 25MPA, ARMADURA CA-50 10MM, FORMA EM MADEIRA	UNIDADE	5,00	694,60	BDI 1	839,22	12.373,76
1.3.6.	SINAPI	93382	REATERRO MANUAL DE VALAS COM COMPACTAÇÃO MECANIZADA. AF_04/2016	M3	19,32	27,59	BDI 1	33,33	4.186,10
1.3.7.	SINAPI	93358	ESCAVAÇÃO MANUAL DE VALA COM PROFUNDIDADE MENOR OU IGUAL A 1,30 M. AF_02/2021	M3	11,59	67,68	BDI 1	81,77	843,94
1.3.8.	SINAPI	101616	PREPARO DE FUNDO DE VALA COM LARGURA MENOR QUE 1,5 M (ACERTO DO SOLO NATURAL). AF_08/2020	M2	25,76	4,91	BDI 1	5,93	947,71
1.3.9.	SINAPI	96619	LASTRO DE CONCRETO MAGRO, APLICADO EM BLOCOS DE COROAMENTO OU SAPATAS, ESPESSURA DE 5 CM. AF_08/2017	M2	25,76	24,00	BDI 1	29,00	152,76
1.3.10.	COMP	09	VIGA BALDRAME 30 CM DE ALTURA, CONCRETO ARMADO, CONCRETO 25 MPA, ARMADURA CA50, 4X 10MM, ESTRIBO CA-60 5MM CADA 15CM, FORMA EM MADEIRA	M3	7,73	2.141,07	BDI 1	2.586,84	747,04
1.3.11.	COMP	06	IMPERMEABILIZAÇÃO DE ESTRUTURAS ENTERRADAS, COM TINTA ASFÁLTICA, DUAS DEMÃOS.	M2	152,01	10,52	BDI 1	12,71	19.986,27
1.4.			ALVENARIA E SUPRAESTRUTURA						
1.4.1.	COMP	03	PILAR EM CONCRETO ARMADO 14X30CM, CONCRETO 25MPA, ARMADURA CA-50 10MM, ESTRIBO CA-60 A CADA 20 CM, FORMA EM MADEIRA	M	49,30	152,40	BDI 1	184,13	1.932,05
1.4.2.	COMP	04	PILAR EM CONCRETO ARMADO 20X20CM, CONCRETO 25MPA, ARMADURA CA-50 4X10MM E 2X8MM, ESTRIBO CA-60 A CADA 20 CM, FORMA EM MADEIRA	M	11,60	156,64	BDI 1	189,25	131.046,16
1.4.3.	SINAPI	87491	ALVENARIA DE VEDAÇÃO DE BLOCOS CERÂMICOS FURADOS NA VERTICAL DE 14X19X39CM (ESPESSURA 14CM) DE PAREDES COM ÁREA LÍQUIDA MAIOR OU IGUAL A 6M² COM VÃOS E ARGAMASSA DE ASSENTAMENTO COM PREPARO EM BETONEIRA. AF_08/2014	M2	85,37	65,19	BDI 1	78,76	9.077,61
1.4.4.	SINAPI	87485	ALVENARIA DE VEDAÇÃO DE BLOCOS CERÂMICOS FURADOS NA VERTICAL DE 14X19X39CM (ESPESSURA 14CM) DE PAREDES COM ÁREA LÍQUIDA MENOR QUE 6M² COM VÃOS E ARGAMASSA DE ASSENTAMENTO COM PREPARO EM BETONEIRA. AF_06/2014	M2	15,43	73,90	BDI 1	89,29	2.195,30
1.4.5.	SINAPI	87474	ALVENARIA DE VEDAÇÃO DE BLOCOS CERÂMICOS FURADOS NA VERTICAL DE 14X19X39CM (ESPESSURA 14CM) DE PAREDES COM ÁREA LÍQUIDA MENOR QUE 6M² SEM VÃOS E ARGAMASSA DE ASSENTAMENTO COM PREPARO MANUAL. AF_06/2014	M2	24,32	68,51	BDI 1	82,77	6.723,74
									1.377,74
									2.012,87

Item	Fonte	Código	Descrição	Unidade	Quantidade	Custo Unitário (R\$)	BDI (%)	Preço Unitário (R\$)	Preço Total (R\$)
1.7.6.	SINAPI	89744	JOELHO 90 GRAUS, PVC, SERIE NORMAL, ESGOTO PREDIAL, DN 100 MM, JUNTA ELÁSTICA, FORNECIDO E INSTALADO EM RAMAL DE DESCARGA OU RAMAL DE ESGOTO SANITÁRIO. AF_12/2014	UN	1,00	22,89	BDI 1	27,66	27,66
1.7.7.	SINAPI	89714	TUBO PVC, SERIE NORMAL, ESGOTO PREDIAL, DN 100 MM, FORNECIDO E INSTALADO EM RAMAL DE DESCARGA OU RAMAL DE ESGOTO SANITÁRIO. AF_12/2014	M	16,00	51,49	BDI 1	62,21	995,36
1.7.8.	SINAPI-I	3659	JUNCAO SIMPLES, PVC, DN 100 X 50 MM, SERIE NORMAL PARA ESGOTO PREDIAL	UN	1,00	18,35	BDI 1	22,17	22,17
1.7.9.	SINAPI	97905	CAIXA ENTERRADA HIDRAULICA RETANGULAR, EM ALVENARIA COM BLOCOS DE CONCRETO, DIMENSÕES INTERNAS: 0,4X0,4X0,4 M PARA REDE DE ESGOTO, AF_12/2020	UN	2,00	205,68	BDI 1	248,50	497,00
1.7.10.	SINAPI	99258	CAIXA ENTERRADA HIDRAULICA RETANGULAR, EM ALVENARIA COM BLOCOS DE CONCRETO, DIMENSÕES INTERNAS: 0,4X0,4X0,4 M PARA REDE DE DRENAGEM, AF_12/2020	UN	3,00	201,60	BDI 1	243,57	730,71
1.7.11.	SINAPI-I	9841	TUBO PVC, SERIE R, DN 100 MM, PARA ESGOTO OU AGUAS PLUVIAIS PREDIAIS (NBR 5698)	M	49,00	40,74	BDI 1	49,22	2.411,78
1.8.			INST. HIDRÁULICAS						434,43
1.8.1.	SINAPI	89356	TUBO, PVC, SOLDÁVEL, DN 25MM, INSTALADO EM RAMAL OU SUB-RAMAL DE ÁGUA - FORNECIMENTO E INSTALAÇÃO. AF_12/2014	M	10,60	18,65	BDI 1	22,53	238,82
1.8.2.	SINAPI	89987	REGISTRO DE GAVETA BRUTO, LATÃO, ROSCÁVEL, 3/4", COM ACABAMENTO E CANOPLA CROMADOS, FORNECIDO E INSTALADO EM RAMAL DE ÁGUA. AF_12/2014	UN	1,00	93,71	BDI 1	113,22	113,22
1.8.3.	SINAPI	89408	JOELHO 90 GRAUS, PVC, SOLDÁVEL, DN 25MM, INSTALADO EM RAMAL DE DISTRIBUIÇÃO DE ÁGUA - FORNECIMENTO E INSTALAÇÃO. AF_12/2014	UN	1,00	5,36	BDI 1	6,48	6,48
1.8.4.	SINAPI	89395	TE, PVC, SOLDÁVEL, DN 25MM, INSTALADO EM RAMAL OU SUB-RAMAL DE ÁGUA - FORNECIMENTO E INSTALAÇÃO. AF_12/2014	UN	1,00	10,67	BDI 1	12,89	12,89
1.8.5.	SINAPI	89980	LUVA COM BUCHA DE LATÃO, PVC, SOLDÁVEL, DN 25MM X 3/4", INSTALADO EM PRUMADA DE ÁGUA - FORNECIMENTO E INSTALAÇÃO. AF_12/2014	UN	2,00	11,45	BDI 1	13,83	27,66
1.8.6.	SINAPI	90373	JOELHO 90 GRAUS COM BUCHA DE LATÃO, PVC, SOLDÁVEL, DN 25MM, X 1/2" INSTALADO EM RAMAL OU SUB-RAMAL DE ÁGUA - FORNECIMENTO E INSTALAÇÃO. AF_12/2014	UN	2,00	14,63	BDI 1	17,68	35,36
1.9.			INST. ELÉTRICAS						8.343,08
1.9.1.	SINAPI	101876	QUADRO DE DISTRIBUIÇÃO DE ENERGIA EM PVC, DE EMBUTIR, SEM BARRAMENTO, PARA 6 DISJUNTORES - FORNECIMENTO E INSTALAÇÃO. AF_10/2020	UN	1,00	55,72	BDI 1	67,32	67,32
1.9.2.	SINAPI	97592	LUMINARIA TIPO PLAFON, DE SOBREPOR, COM 1 LÂMPADA LED DE 12/13 W, SEM REATOR - FORNECIMENTO E INSTALAÇÃO. AF_02/2020	UN	14,00	38,45	BDI 1	46,46	650,44
1.9.3.	SINAPI	93658	DISJUNTOR MONOPOLAR TIPO DIN, CORRENTE NOMINAL DE 40A - FORNECIMENTO E INSTALAÇÃO. AF_10/2020	UN	3,00	20,17	BDI 1	24,37	73,11
1.9.4.	SINAPI	93655	DISJUNTOR MONOPOLAR TIPO DIN, CORRENTE NOMINAL DE 20A - FORNECIMENTO E INSTALAÇÃO. AF_10/2020	UN	2,00	12,75	BDI 1	15,40	30,80
1.9.5.	SINAPI	93654	DISJUNTOR MONOPOLAR TIPO DIN, CORRENTE NOMINAL DE 16A - FORNECIMENTO E INSTALAÇÃO. AF_10/2020	UN	1,00	11,75	BDI 1	14,20	14,20
1.9.6.	SINAPI-I	39247	ELETRODUTO TIPO PEAD FLEXÍVEL PAREDE SIMPLES, CORRUGAÇÃO HELICOIDAL, COR PRETA, SEM ROSCA, DE 1 1/4", PARA CABEAMENTO SUBTERRANEO (NBR 15715)	M	8,00	6,70	BDI 1	8,09	64,72
1.9.7.	SINAPI	91847	ELETRODUTO FLEXÍVEL CORRUGADO REFORÇADO, PVC, DN 32 MM (1"), PARA CIRCUITOS TERMINAIS, INSTALADO EM LAJE - FORNECIMENTO E INSTALAÇÃO. AF_12/2015	M	50,00	11,54	BDI 1	13,94	697,00
1.9.8.	SINAPI	91855	ELETRODUTO FLEXÍVEL CORRUGADO REFORÇADO, PVC, DN 25 MM (3/4"), PARA CIRCUITOS TERMINAIS, INSTALADO EM PAREDE - FORNECIMENTO E INSTALAÇÃO. AF_12/2015	M	70,00	9,20	BDI 1	11,12	778,40
1.9.9.	SINAPI	91845	ELETRODUTO FLEXÍVEL CORRUGADO REFORÇADO, PVC, DN 25 MM (3/4"), PARA CIRCUITOS TERMINAIS, INSTALADO EM LAJE - FORNECIMENTO E INSTALAÇÃO. AF_12/2015	M	80,00	7,25	BDI 1	8,76	700,80
1.9.10.	SINAPI	91933	CABO DE COBRE FLEXÍVEL ISOLADO, 10 MMF, ANTI-CHAMA 0,6/1,0 KV, PARA CIRCUITOS TERMINAIS - FORNECIMENTO E INSTALAÇÃO. AF_12/2015	M	7,50	15,49	BDI 1	18,72	140,40
1.9.11.	SINAPI	91924	CABO DE COBRE FLEXÍVEL ISOLADO, 1,5 MMF, ANTI-CHAMA 450/750 V, PARA CIRCUITOS TERMINAIS - FORNECIMENTO E INSTALAÇÃO. AF_12/2015	M	113,00	2,63	BDI 1	3,18	359,34
1.9.12.	SINAPI	91926	CABO DE COBRE FLEXÍVEL ISOLADO, 2,5 MMF, ANTI-CHAMA 450/750 V, PARA CIRCUITOS TERMINAIS - FORNECIMENTO E INSTALAÇÃO. AF_12/2015	M	338,00	3,86	BDI 1	4,66	1.575,08
1.9.13.	SINAPI	91928	CABO DE COBRE FLEXÍVEL ISOLADO, 4 MMF, ANTI-CHAMA 450/750 V, PARA CIRCUITOS TERMINAIS - FORNECIMENTO E INSTALAÇÃO. AF_12/2015	M	181,00	6,36	BDI 1	7,68	1.390,08

27.476 v008 micro

Wilson Paulo Costa
 CPF: 197.748.690-87
 PREFEITO MUNICIPAL
 PED. 00000000000000

Item	Fonte	Código	Descrição	Unidade	Quantidade	Custo Unitário (R\$)	BDI (%)	Preço Unitário (R\$)	Preço Total (R\$)
1.9.14.	SINAPI	91936	CAIXA OCTOGONAL 4" X 4", PVC, INSTALADA EM LAJE - FORNECIMENTO E INSTALAÇÃO. AF_12/2015	UN	14,00	10,78	BDI 1	13,02	182,28
1.9.15.	SINAPI	91983	TOMADA ALTA DE EMBUTIR (1 MÓDULO), 2P+T 20 A, INCLUINDO SUPORTE E PLACA - FORNECIMENTO E INSTALAÇÃO. AF_12/2015	UN	5,00	37,43	BDI 1	45,22	226,10
1.9.16.	SINAPI	92000	TOMADA BAIXA DE EMBUTIR (1 MÓDULO), 2P+T 10 A, INCLUINDO SUPORTE E PLACA - FORNECIMENTO E INSTALAÇÃO. AF_12/2015	UN	40,00	24,79	BDI 1	29,95	1.198,00
1.9.17.	SINAPI	92028	INTERRUPTOR PARALELO (1 MÓDULO) COM 1 TOMADA DE EMBUTIR 2P+T 10 A, SEM SUPORTE E SEM PLACA - FORNECIMENTO E INSTALAÇÃO. AF_12/2015	UN	2,00	39,39	BDI 1	47,59	95,18
1.9.18.	SINAPI	92023	INTERRUPTOR SIMPLES (1 MÓDULO) COM 1 TOMADA DE EMBUTIR 2P+T 10 A, INCLUINDO SUPORTE E PLACA - FORNECIMENTO E INSTALAÇÃO. AF_12/2015	UN	2,00	41,32	BDI 1	49,92	99,84
1.10.			REVESTIMENTOS						
1.10.1.	SINAPI	87905	CHAPISCO APLICADO EM ALVENARIA (COM PRESENÇA DE VÃOS) E ESTRUTURAS DE CONCRETO DE FACHADA, COM COLHER DE PEDREIRO. ARGAMASSA TRAÇO 1:3 COM PREPARO EM BETONEIRA 400L. AF_06/2014	M2	109,58	7,10	BDI 1	8,58	940,20
1.10.2.	SINAPI	87894	CHAPISCO APLICADO EM ALVENARIA (SEM PRESENÇA DE VÃOS) E ESTRUTURAS DE CONCRETO DE FACHADA, COM COLHER DE PEDREIRO. ARGAMASSA TRAÇO 1:3 COM PREPARO EM BETONEIRA 400L. AF_06/2014	M2	251,85	5,39	BDI 1	6,51	1.639,54
1.10.3.	SINAPI	87879	CHAPISCO APLICADO EM ALVENARIAS E ESTRUTURAS DE CONCRETO INTERNAS, COM COLHER DE PEDREIRO. ARGAMASSA TRAÇO 1:3 COM PREPARO EM BETONEIRA 400L. AF_06/2014	M2	320,17	3,32	BDI 1	4,01	1.283,88
1.10.4.	SINAPI	87775	EMBOÇO OU MASSA ÚNICA EM ARGAMASSA TRAÇO 1:2:8. PREPARO MECÂNICO COM BETONEIRA 400 L, APLICADA MANUALMENTE EM PANOS DE FACHADA COM PRESENÇA DE VÃOS. ESPESSURA DE 25 MM. AF_06/2014	M2	109,58	46,69	BDI 1	56,41	6.181,41
1.10.5.	SINAPI	87782	EMBOÇO OU MASSA ÚNICA EM ARGAMASSA TRAÇO 1:2:8. PREPARO MECÂNICO COM BETONEIRA 400 L, APLICADA MANUALMENTE EM PANOS CEGOS DE FACHADA (SEM PRESENÇA DE VÃOS). ESPESSURA DE 25 MM. AF_06/2014	M2	251,85	32,07	BDI 1	38,75	9.759,19
1.10.6.	SINAPI	90408	MASSA ÚNICA, PARA RECEBIMENTO DE PINTURA, EM ARGAMASSA TRAÇO 1:2:8. PREPARO MECÂNICO COM BETONEIRA 400L, APLICADA MANUALMENTE EM TETO. ESPESSURA DE 10MM. COM EXECUÇÃO DE TALISCAS. AF_03/2015	M2	193,76	26,46	BDI 1	31,97	6.194,51
1.10.7.	SINAPI	87547	MASSA ÚNICA, PARA RECEBIMENTO DE PINTURA, EM ARGAMASSA TRAÇO 1:2:8. PREPARO MECÂNICO COM BETONEIRA 400L, APLICADA MANUALMENTE EM FACES INTERNAS DE PAREDES. ESPESSURA DE 10MM, COM EXECUÇÃO DE TALISCAS. AF_06/2014	M2	320,17	18,08	BDI 1	21,84	6.992,51
1.10.8.	SINAPI	87545	EMBOÇO, PARA RECEBIMENTO DE CERÂMICA, EM ARGAMASSA TRAÇO 1:2:8. PREPARO MECÂNICO COM BETONEIRA 400L, APLICADO MANUALMENTE EM FACES INTERNAS DE PAREDES, PARA AMBIENTE COM ÁREA MENOR QUE 5M2, ESPESSURA DE 10MM, COM EXECUÇÃO DE TALISCAS. AF_06/2014	M2	320,17	21,02	BDI 1	25,40	8.132,32
1.11.			CERÂMICAS						
1.11.1.	SINAPI	87257	REVESTIMENTO CERÂMICO PARA PISO COM PLACAS TIPO ESMALTADA EXTRA DE DIMENSÕES 60X60 CM APLICADA EM AMBIENTES DE ÁREA MAIOR QUE 10 M2. AF_06/2014	M2	155,52	63,85	BDI 1	77,14	11.996,81
1.11.2.	SINAPI	87255	REVESTIMENTO CERÂMICO PARA PISO COM PLACAS TIPO ESMALTADA EXTRA DE DIMENSÕES 60X60 CM APLICADA EM AMBIENTES DE ÁREA MENOR QUE 5 M2. AF_06/2014	M2	2,10	81,89	BDI 1	96,94	207,77
1.12.			ESQUADRIAS						
1.12.1.	SINAPI	94573	JANELA DE ALUMÍNIO DE CORRER COM 4 FOLHAS PARA VIDROS, COM VIDROS. BATENTE, ACABAMENTO COM ACETATO OU BRILHANTE E FERRAGENS. EXCLUSIVE ALIZAR E CONTRAMARCO. FORNECIMENTO E INSTALAÇÃO. AF_12/2019	M2	21,60	383,72	BDI 1	463,61	10.013,96
1.12.2.	SINAPI	94569	JANELA DE ALUMÍNIO TIPO MAXIM-AR, COM VIDROS. BATENTE E FERRAGENS. EXCLUSIVE ALIZAR, ACABAMENTO E CONTRAMARCO. FORNECIMENTO E INSTALAÇÃO. AF_12/2019	M2	0,48	544,73	BDI 1	658,14	315,91
1.12.3.	SINAPI	90796	KIT DE PORTA-PRONTA DE MADEIRA EM ACABAMENTO MELAMÍNICO BRANCO, FOLHA LEVE OU MÉDIA, E BATENTE METÁLICO. 80X210CM, FIXAÇÃO COM ARGAMASSA - FORNECIMENTO E INSTALAÇÃO. AF_12/2019	UN	4,00	533,66	BDI 1	644,77	2.579,08
1.12.4.	SINAPI	90795	KIT DE PORTA-PRONTA DE MADEIRA EM ACABAMENTO MELAMÍNICO BRANCO, FOLHA LEVE OU MÉDIA, E BATENTE METÁLICO. 70X210CM, FIXAÇÃO COM ARGAMASSA - FORNECIMENTO E INSTALAÇÃO. AF_12/2019	UN	1,00	527,95	BDI 1	637,87	637,87
1.12.5.	SINAPI-I	4947	PORTÃO BASCULANTE MANUAL EM AÇO GALVANIZADO NATURAL, TIPO LAMBREIL COM REQUADRO/BATENTE. CHAPA NUMERO 26, INCLUI FECHADURA	M2	6,20	467,69	BDI 1	565,06	3.503,37

27.476 V006 MICRO

Wilson Paulo Costa
 CPF: 197.748.690-87
 PREFEITO MUNICIPAL

Kaniane

Item	Fonte	Código	Descrição	Unidade	Quantidade	Custo Unitário (R\$)	BDI (%)	Preço Unitário (R\$)	Preço Total (R\$)
1.13.			PINTURA						
1.13.1.	SINAPI	88485	APLICAÇÃO DE FUNDO SELADOR ACRÍLICO EM PAREDES, UMA DEMÃO, AF_06/2014	M2	681,60	2,09	BDI 1	2,53	16.706,89
1.13.2.	SINAPI	88464	APLICAÇÃO DE FUNDO SELADOR ACRÍLICO EM TETO, UMA DEMÃO, AF_06/2014	M2	193,76	2,44	BDI 1	2,95	1.724,45
1.13.3.	SINAPI	88489	APLICAÇÃO MANUAL DE PINTURA COM TINTA LÁTEX ACRÍLICA EM PAREDES, DUAS DEMÃOS, AF_06/2014	M2	681,60	13,28	BDI 1	16,04	571,59
1.13.4.	SINAPI	88488	APLICAÇÃO MANUAL DE PINTURA COM TINTA LÁTEX ACRÍLICA EM TETO, DUAS DEMÃOS, AF_06/2014	M2	193,76	14,86	BDI 1	17,95	10.932,86
1.14.			LOUÇAS E ACESSÓRIOS						
1.14.1.	SINAPI	88631	VASO SANITÁRIO SIFONADO COM CAIXA ACOPLADA LOUÇA BRANCA, INCLUSO ENGATE FLEXÍVEL EM PLÁSTICO BRANCO, 1/2 X 40CM - FORNECIMENTO E INSTALAÇÃO, AF_01/2020	UN	1,00	422,87	BDI 1	510,91	1.622,15
1.14.2.	SINAPI	86641	LAVATÓRIO LOUÇA BRANCA COM COLUNA, 45 X 55CM OU EQUIVALENTE, PADRÃO MÉDIO, INCLUSO SIFÃO TIPO GARRAFA, VÁLVULA E ENGATE FLEXÍVEL DE 40CM EM METAL CROMADO, COM TORNEIRA CROMADA DE MESA, PADRÃO MÉDIO - FORNECIMENTO E INSTALAÇÃO, AF_01/2020	UN	1,00	734,50	BDI 1	887,42	887,42
1.14.3.	SINAPI	95544	PAPELEIRA DE PAREDE EM METAL CROMADO SEM TAMPA, INCLUSO FIXAÇÃO, AF_01/2020	UN	1,00	66,87	BDI 1	80,79	80,79
1.14.4.	SINAPI	95545	SABONETEIRA DE PAREDE EM METAL CROMADO, INCLUSO FIXAÇÃO, AF_01/2020	UN	1,00	65,39	BDI 1	79,00	79,00
1.14.5.	SINAPI	95542	PORTA TOALHA ROSTO EM METAL CROMADO, TIPO ARGOLA, INCLUSO FIXAÇÃO, AF_01/2020	UN	1,00	53,00	BDI 1	64,03	64,03
1.15.			SERVIÇOS FINAIS						
1.15.1.	COMP	10	LIMPEZA FINAL DA OBRA	M2	181,52	2,75	BDI 1	3,32	602,65
									602,65

Encargos sociais: [Para elaboração deste orçamento, foram utilizados os encargos sociais do SINAPI para a Unidade da Federação indicada.

Observações:

Foi considerado arredondamento de duas casas decimais para Quantidade; Custo Unitário; BDI; Preço Unitário; Preço Total.

REDENTORA/RS

Local

29 de junho de 2021

Data

Wilson Paulo Costa
 CPF: 197.748.690-87
 PREFEITO MUNICIPAL
 REDENTORA-RS

Nome: KAUFANA CASAGRANDE
 Título: ARQUITETA E URBANISTA
 CREA/CAU A156046-8
 ART/RRT: 10902867



PLANTA BAIXA COM LAYOUT INTERNO - PRÉDIO ADMINISTRATIVO
 ESCALA 1/100

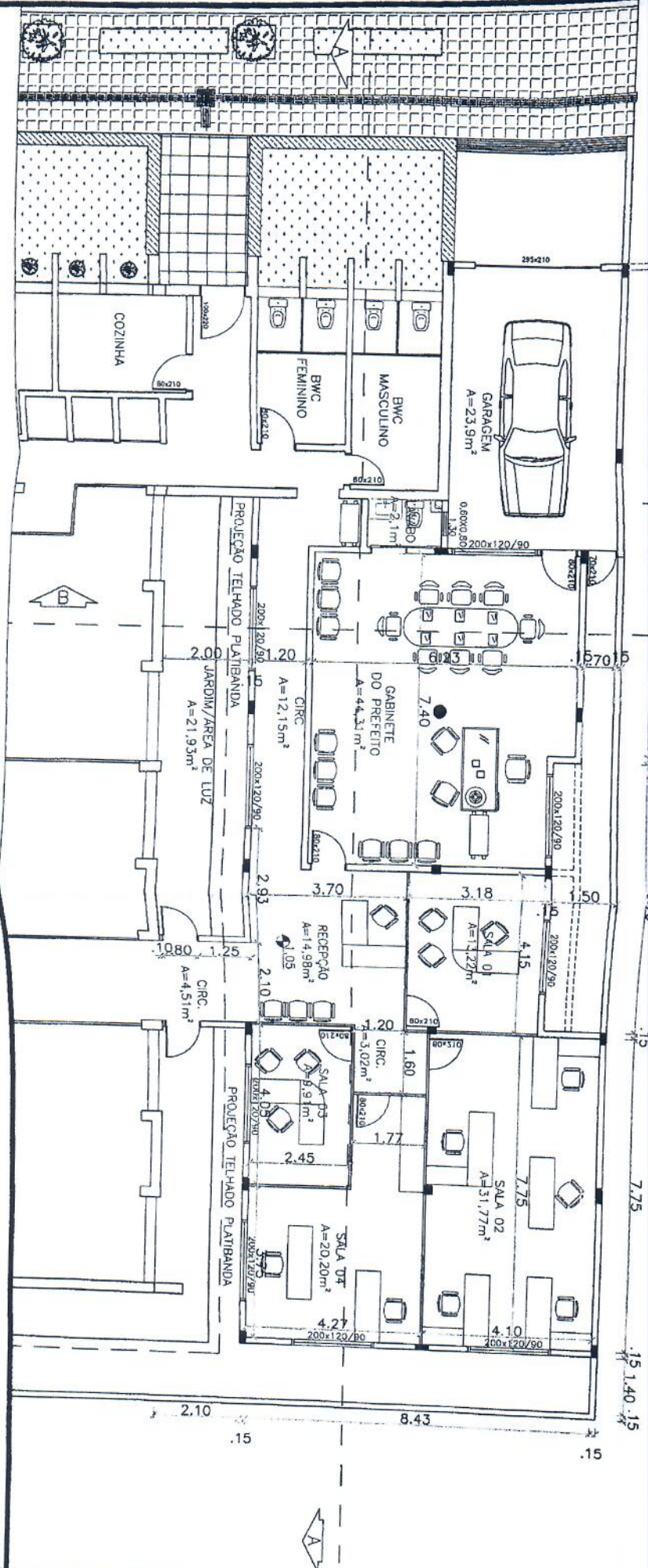

2.80
 15
 5.55
 1.20
 15
 4.70
 15
 6.75
 15
 7.75
 15
 1.40
 15



PREFEITURA MUNICIPAL DE REDENTORA-RS

Localização: RUA PEDRO LUIZ COSTA
 Área Total: 197,34 m²
 Assunto: PLANTA BAIXA COM LAYOUT INTERNO

Obra: PRÉDIO PREFEITURA ATUAL
 Escala: INDICADA
 Data: JUNHO/2021

Projeto: **Paulo Costa**
 Arquiteta e Urbanista
 Rua: 197, 77550-000 Redentora-RS
 Telefone: (51) 3550-8888
 E-mail: paulo@paulocosta.com.br
 CREA: 1155046-8

PRANCHA: 07 - 18

PLANTA BAIXA AMPLIADO X EXISTENTE - PRÉDIO ADMINISTRATIVO

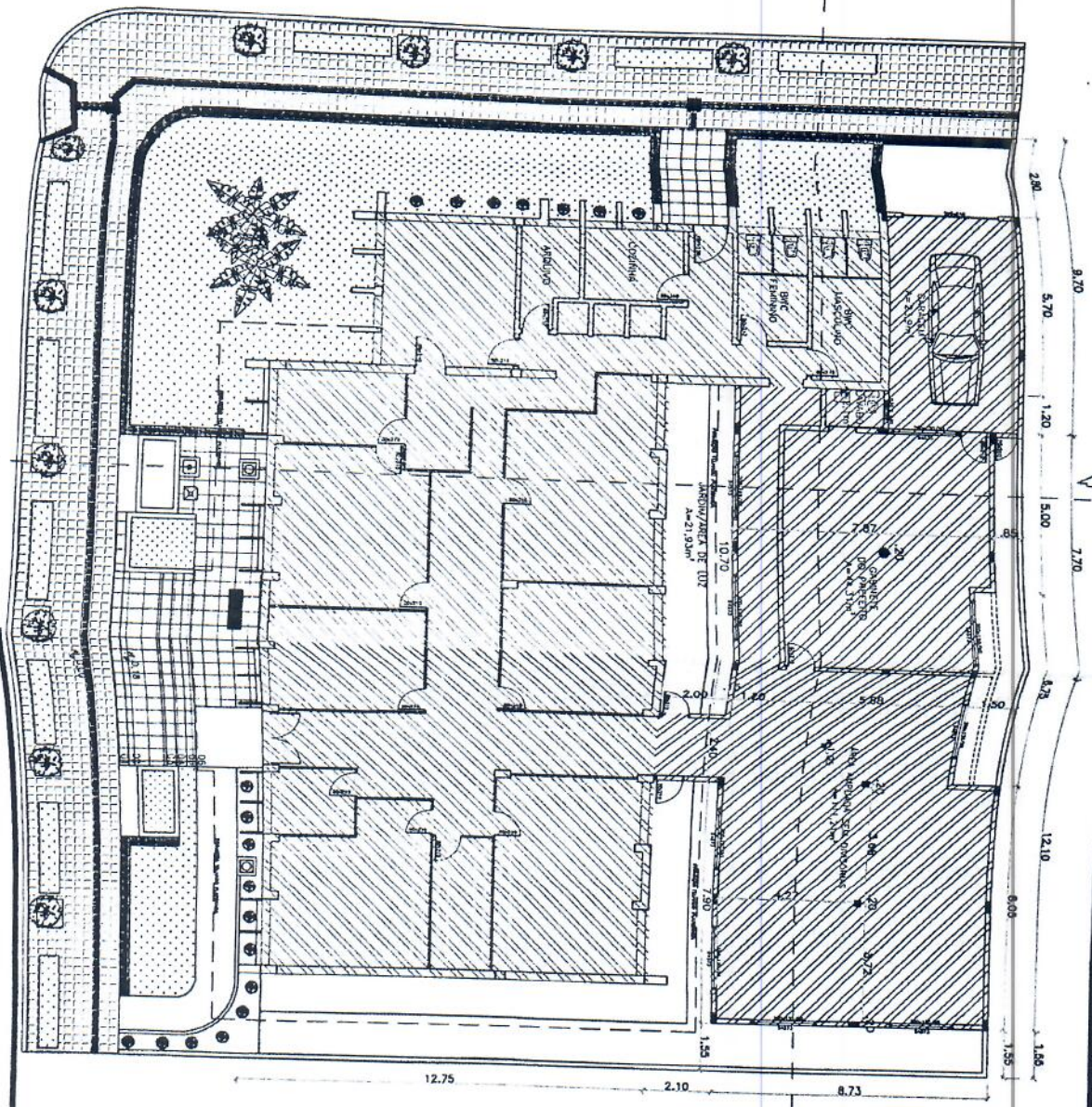

PREFEITURA MUNICIPAL DE REDENTORA-RS

LOCALIZAÇÃO: RUA PEDRO LUIZ COSTA	ASSUNTO: PLANTA BAIXA - AMPLIADO X EXISTENTE
ÁREA TOTAL: 197,34 m²	ESCALA: INDICADA
OBRA: PRÉDIO PREFEITURA ATUAL	DATA: JUNHO/2021
 PREF. MUNICIPAL DE REDENTORA-RS CRIE: 191.483.38-88 PRÉDIO MUNICIPAL	RESP TÉCNICO: Katiana Casagrande Arquiteta e Urbanista CAUIRS 4156046-8
PRANCHAS:	04 - 18

LEGENDA

ÁREA AMPLIADA

ÁREA EXISTENTE